

FACHADA
ESCALA 1/75

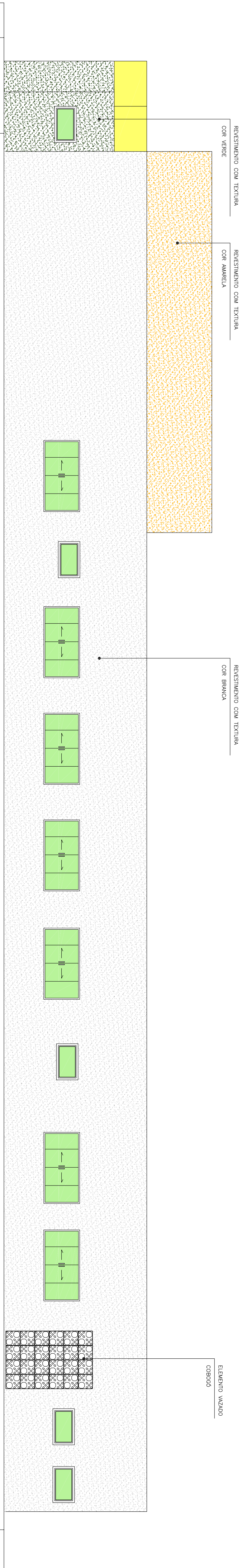

VISTA DOS FUNDOS
ESCALA 1/75

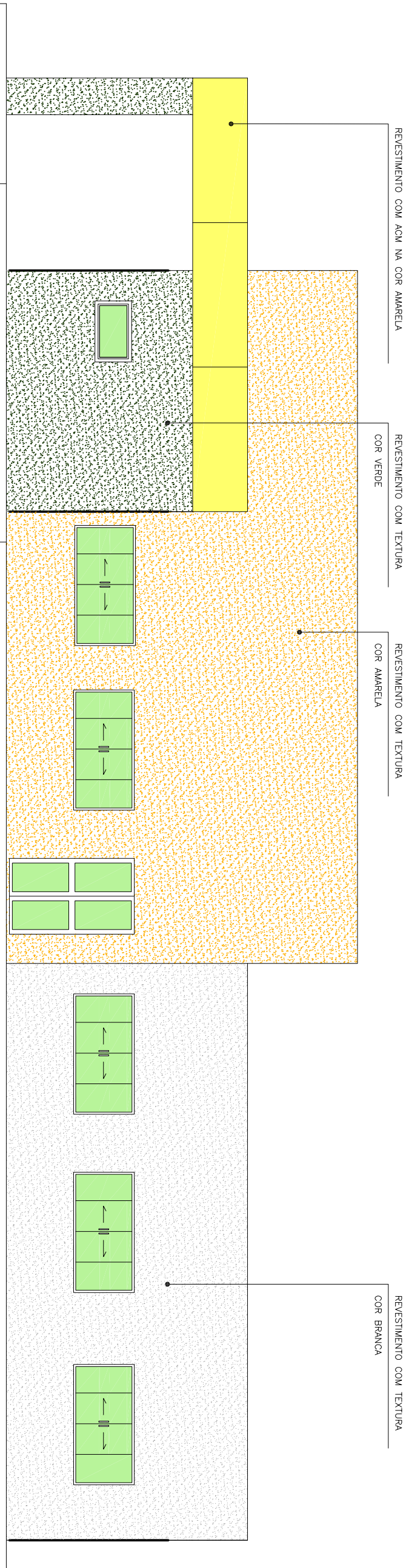

VISTA LATERAL DIREITA
ESCALA 1/75

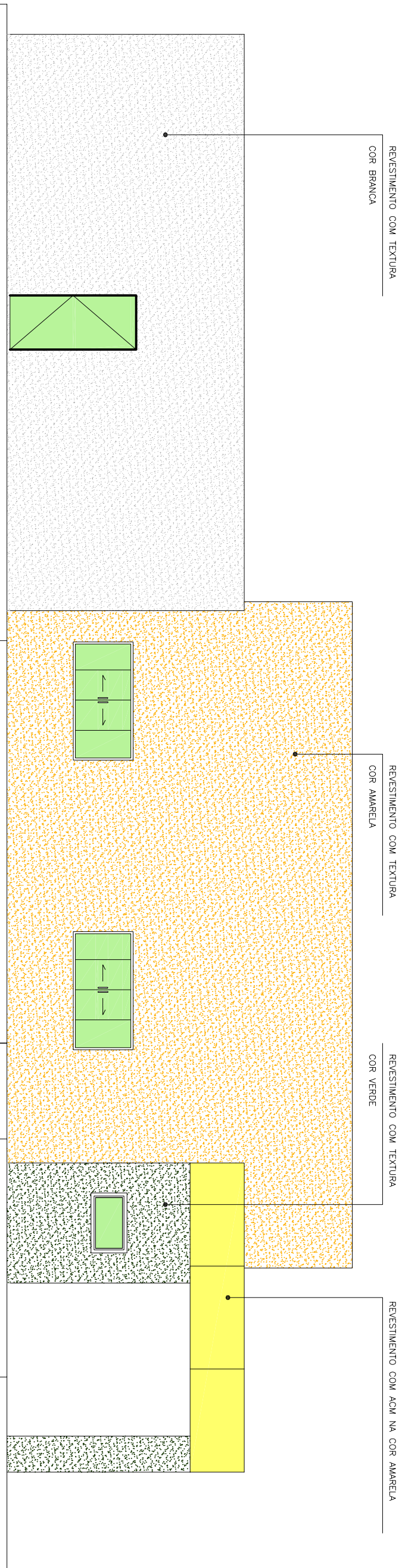

VISTA LATERAL ESQUERDA
ESCALA 1/75

APROVAÇÕES

ARQUITETURA

UBS III – UNIDADE BÁSICA DE SAÚDE - SOL NASCENTE

QUADRA OND1, AVENIDA SERIPE, DO LOTEAMENTO JARDIM ELDOREDO

PROJETADO POR: SECRETARIA MUNICIPAL DE SAÚDE DE GUARUÁ - TO

AUTOR DO PROJETO: S.C. ARQUITETURA E CONSULTORIA LTDA.

ARQUITETO E URBANISTA SILENIO MARTINS CAMARGO CREA 422575-8/TO

RESP. TÉCNICO:

CONTEÚDO DESTA PRONCHIA:

FACHADAS

ÁREA:

VER PRONCHIA 1



PROJETO: DATA: ESCALA: INDICADAS

MAX GUIMARÃES REV 01